

MILJÖTILLSTÅNDSANSÖKAN FÖR SKJUTBANA

(Myndigheten fyller i) Diarieanteckning 286/11.01.00/2020 Ansökningsförfarandet har inletts 1.4.2020	Myndighetens kontaktuppgifter
--	-------------------------------

1. VERKSAMHET FÖR VILKEN TILLSTÅND ANSÖKS

Kort beskrivning av skjutbanans eller -banornas verksamhet
Skjutbanan är uppförd av Korpo jaktförening r.f. under åren 1973-1981. Skjutbanan används av föreningens medlemmar samt under av föreningen ordnade evenemang eller skyttetävlingar.

Det är frågan om	<input type="checkbox"/> ny bana (MSL 27 §)	Planerad tidpunkt för inledande av verksamheten	
	<input type="checkbox"/> väsentlig ändring av befintlig bana (MSL 29 §)	Planerad tidpunkt för ändringen	Vad gäller ändringen?
	<input type="checkbox"/> ändring av miljötillståndet för befintlig bana (MSL 89 §)	Vad gäller ändringen?	
	<input type="checkbox"/> befintlig bana som har miljötillstånd för viss tid och ansökan gäller fortsatt verksamhet		
	<input checked="" type="checkbox"/> befintlig bana som har ålagts att ansöka om miljötillstånd		
	<input type="checkbox"/> tillstånd för att inleda verksamheten innan beslutet om miljötillstånd vunnit laga kraft (MSL 199 §)	Grunder för behovet att kunna inleda verksamheten före tillståndsbeslutet vinner laga kraft	
<input type="checkbox"/> annat, vad?	Utredning av säkerheten		

Tillstånd söks för följande skjutbanor:

- gevärsbana 2 st
 pistolbana st
 hagelgevärsbana 1 st
 annan, ange vad

2. SÖKANDENS KONTAKTUPPGIFTER

Sökandens namn eller firmanamn Korpo jaktförening r.f.	Hemort Korpo/ Pargas stad	Postadress Böle	
FO-nummer 0927441-1	Telefonnummer 040-7755830	E-postadress korpojaktforeningrf@gmail.com	
Kontaktpersonens namn Mickel Nyström	Postadress [REDACTED] Korpo	Telefonnummer [REDACTED]	E-postadress [REDACTED]
Faktureringsadress (postadress eller nätfaktureringsadress) c/o Mickel Nyström, [REDACTED]			

3. SKJUTBANANS KONTAKTUPPGIFTER

Banans namn Korpo skjutbana	Besöksadress Korpoströmsvägen 372	Postadress 21710 Korpo
Telefonnummer 040-7755830	E-postadress korpojaktforeningrf@gmail.com	

Banans kontaktperson	Namn	Telefonnummer	E-postadress
<input checked="" type="checkbox"/> samma som sökandens kontaktperson			
<input type="checkbox"/> inte tillgänglig ännu, uppgifterna tillhandahålls senare			
Banans koordinater i plankoordinatsystemet ETRS-TM35FIN 6679326 norr (N) 200618 öst (E)			

4. GÄLLANDE MILJÖTILLSTÅND SAMT ANDRA BESLUT OCH AVTAL

	Datum för beviljande	Myndighet/instans	Inletts
Miljö tillstånd			
Placeringstillstånd			
Byggnadstillstånd	1981	Korpo kommun/byggnadsnämnden	<input type="checkbox"/>
Beslut om undandtag			<input type="checkbox"/>
Åtgärdstillstånd			<input type="checkbox"/>
Markägarens samtycke till placering av banan (arrendeavtal)			<input type="checkbox"/>
Annat tillstånd eller godkännande, ange vilket? Köpebrev	6.2.1973	Nagu tingslags lagfartsprotokoll	<input type="checkbox"/>
Avtal om avledning av avloppsvatten och/eller dräneringsvatten			
a) Avtal om anslutning till allmänt eller annans avlopp			<input type="checkbox"/>
b) Tillstånd för avledning av vatten i vattendrag			<input type="checkbox"/>
c) Tillstånd för avledning av vatten i dike eller marken			<input type="checkbox"/>
d) Markägarens samtycke till avledande av vatten			<input type="checkbox"/>
Fullföljdsdomstolens beslut om			
a) miljö tillstånd			<input type="checkbox"/>
b) annat tillstånd eller beslut, ange vilket? Länsstyrelsen i Bo- och Björneborgs läns utslag om anhållan för att grunda skjutbana.	22.6.1971		<input type="checkbox"/>
Har det samtidigt inletts andra ärenden som eventuellt påverkar avgörandet om miljö tillståndet som gäller denna ansökan? <input checked="" type="checkbox"/> Nej <input type="checkbox"/> Ja, ange vilka?			
<input type="checkbox"/> Uppgifterna presenteras i bilaga nr			

5. UPPGIFTER OM SKJUTBANEOMRÅDETS FASTIGHETER OCH OM VERKSAMHETERNA I DEM SAMT OM DERAS ÄGARE OCH INNEHAVARE OCH DERAS KONTAKTUPPGIFTER.

Fastighetsbeteckning/-beteckningar 445-643-4-9	Kommun, by/stadsdel Pargas stad, Syvelax by
Fastighetens ägare och kontaktuppgifter Korpo jaktförening r.f. c/o Mickel Nyström, [REDACTED]	
Fastighetens innehavare (om annan än ovan) och kontaktuppgifter	
Uppgifter om anläggningar och verksamheter belägna på fastigheten, deras ägare, innehavare och kontaktuppgifter På skjutbaneområdet finns 3 st. skjutbanor med tillhörande skyttenaläggningar samt ett föreningshus och diverse lagerbyggnader. Samtliga byggnader ägs av föreningen.	
<input type="checkbox"/> Uppgifterna presenteras i bilaga nr	

6. UPPGIFTER OM SKJUTBANANS PLACERING OCH MILJÖMSTÄNDIGHETER, BOSÄTTNING OCH OMRÅDETS PLANLÄGGNINGSSITUATION

Beskrivning av placeringen och dess miljö samt uppgifter om områdets markanvändningssituation
 Skjutbanan är beläget i ett glesbebyggt skogsområde mitt på Korpo huvudö. Området består till största delen av impediment. Mot norr gränsar kulgevårsbanorna mot ett bergparti mot vilket skjutvallar upprättats. Skjutvallarna består av sand och sågspån. Mot söder riktar sig hagelskjutbanan mot ett bergsbundet skogsparti. I öster och väster gränsar skjutbanans område till skogsmark. Ett egnaemshus är beläget den östra grannfastighetens östra kant, 230 m från områdets centrum.

Skjutbanorna har byggts under åren 1975-1980. På haglebanan har det hittills tillförts uppskattningsvis ca 4000 kg bly till markskiktet på nedfallsområdet. På kulgevårsbanorna har skjutvallarna tillförts ca 3100 kg bly + koppar.

Skjutbaneområdet finns på ett för förhållandena i Korpo mycket glesbebyggt område. Några andra direkta bullerkällor finns inte i området, men Korpoströmsvägen finns precis intill och belastas av ca 367 fordon/dygn. Området är inte planlagt.

Närmare utredning om grundvattnet (om skjutbanan ligger i ett grundvattenområde eller i närheten av ett sådant)

-

Områdets planeringssituation (plankarta eller -utdrag som bilaga)

- | | | |
|--|---|---|
| <input type="checkbox"/> Landskapsplan | <input type="checkbox"/> Generalplan | <input type="checkbox"/> Stadsplan, tomtens planbeteckning: |
| <input type="checkbox"/> Strand-stadsplan | <input type="checkbox"/> Beslut om undantag | <input type="checkbox"/> Avgörande om planeringsbehov |
| <input type="checkbox"/> Planändring som gäller verksamheten har inletts | | |

Uppgifterna presenteras i bilaga nr

7. PLATSENS RÅGRANNAR, ANDRA EVENTUELLA PARTER SAMT ANDRA OBJEKT I NÄROMGIVNINGEN SOM ÄR UTSATTA FÖR STÖRNING

Utredning över rågrannarna och andra parter (fastighetens namn eller fastighetsbeteckning, ägare och adress)

Egnaemshusets ägare har hörts i ett tidigare skede och även delgetss myndigheterna. De övriga rågrannarna är inte hörda vid ansökans inlämnande.

Uppgifterna presenteras på [blankett 6010c](#) i bilaga nr

Uppgifterna presenteras i bilaga nr

Objekt utsatta för störning och andra känsliga objekt inom en 5 km:s radie från skjutbanan:

Närmaste objektet (ska också anges på lägeskartan, bilaga A)	Objektets namn	Avstånd från skjutbanan (m)	Beteckning på skjutbanans lägeskarta (bilaga A)
Enskild bostadsfastighet (inom 3 km:s radie)	██████	230	
Enskild fritidsbostad (inom 3 km:s radie)			
Skola eller daghem	Korpo daghem	4250	
Lekplats	Centrums lekplats	3500	
Sjukhus	Korpo hälsostation	3250	
Rekreatiomsområde			
Fastighet för ungdjursuppfödning (t.ex. pälsfarm)			
Grundvattenområde av klass I eller II			
Grundvattentäkt	Korpo vattentag (klass 1)	1160	
	Verkan (klass 1)	4100	
	Hakenkorp (klass 2)	250	
Privat område			
Natura 2000 -område	Långviken	900	
Annat naturskyddsområde	Alnäs	4500	
Annat område utsatt för störning			

Uppgifterna presenteras i bilaga nr

8. ALLMÄN BESKRIVNING AV VERKSAMHETEN OCH SAMMANDRAG AVSETT FÖR ALLMÄNHETEN AV DE UPPGIFTER SOM INGÅR I ANSÖKAN

Korpo jaktförening r.f. skjutbaneområde är byggt för att betjäna ortens jägare och skyttar. På skjutbanans område idkas skytteträning, utbildning och föreningsverksamhet. På området är föreningens servicehus beläget som också används för föreningens sammankomster.

Korpo jaktförening r.f. ansöker om miljölov för fortsatt skytteverksamhet på skjutbanan. På skjutbanan finns en skeetbana avsedd för hagelskytte, en kulgevärsbana avsedd för gevärsskytte på 75 m och 100 m samt en miniatyrgevärsbana på 50 m avsedd för miniatyrgevärs. På hagelgevärsbanan skjuts ca 3000 skott/år, på kulgevärsbanorna ca 3000 skott/år och på miniatyrgevärsbanan ca 1000 skott/år. Skytteverksamheten koncentreras till hösten, men skytte förekommer året runt. Preciseringar återfinns i punkt 9 av ansökan.

Allmän beskrivning av verksamheten presenteras i bilaga nr

Sammandrag avsett för allmänheten presenteras i bilaga nr

9. UPPGIFTER OM SKJUTBANANS/-BANORNAS VERKSAMHET

Banans namn eller nummer			
Banans typ	<input checked="" type="checkbox"/> gevärsbana <input type="checkbox"/> pistolbana <input checked="" type="checkbox"/> hagelgevärsbana <input checked="" type="checkbox"/> skeet <input type="checkbox"/> trap <input type="checkbox"/> sporting <input type="checkbox"/> annan, ange vilken?	<input checked="" type="checkbox"/> gevärsbana <input type="checkbox"/> pistolbana <input type="checkbox"/> hagelgevärsbana <input type="checkbox"/> skeet <input type="checkbox"/> trap <input type="checkbox"/> sporting <input type="checkbox"/> annan, ange vilken?	<input type="checkbox"/> gevärsbana <input type="checkbox"/> pistolbana <input type="checkbox"/> hagelgevärsbana <input type="checkbox"/> skeet <input type="checkbox"/> trap <input type="checkbox"/> sporting <input type="checkbox"/> annan, ange vilken?
Banan används av	<input type="checkbox"/> försvarsmakten <input checked="" type="checkbox"/> föreningar <input type="checkbox"/> andra, ange vilka?	<input type="checkbox"/> försvarsmakten <input checked="" type="checkbox"/> föreningar <input type="checkbox"/> andra, ange vilka?	<input type="checkbox"/> försvarsmakten <input type="checkbox"/> föreningar <input type="checkbox"/> andra, ange vilka?
Tider då banan används			
måndag-fredag kl	10.00-20.00	10.00-20.00	10.00-20.00
lördag kl	10.00-20.00	10.00-20.00	10.00-20.00
söndag kl	10.00-18.00	10.00-18.00	10.00-18.00
Tidpunkter då det inte skjuts på banan (månader, veckodagar och klockslag)	Skjutverksamheten sker allmänt sällan	Skjutverksamheten sker allmänt sällan	Skjutverksamheten sker allmänt sällan
Skjutningsplatser (st.)	8	2	1
Vapen som används	Hagelgevär	Kulgevär	Miniatyrgevärs
Utredning över användningen av ljuddämpare	-	På skjutplatsen finns också en fast konstruktion för dämpning av smällarna	-
Antal skott per år specificerat per månad	3000	3000	1000
Andelen överljudspatroner (per år)	%	%	%
System för tillvaratagande av patronerna	<input type="checkbox"/> nej <input checked="" type="checkbox"/> ja	<input type="checkbox"/> nej <input checked="" type="checkbox"/> ja	<input type="checkbox"/> nej <input checked="" type="checkbox"/> ja
Har träffplatserna avlägsnats från bakgrundsvallen?	<input type="checkbox"/> ja, när och var har marksubstansen placerats? <input checked="" type="checkbox"/> nej, de finns kvar oförändrade <input type="checkbox"/> nej, men förändringar har gjorts i vallen, ange vilka?	<input type="checkbox"/> ja, när och var har marksubstansen placerats? <input checked="" type="checkbox"/> nej, de finns kvar oförändrade <input type="checkbox"/> nej, men förändringar har gjorts i vallen, ange vilka?	<input type="checkbox"/> ja, när och var har marksubstansen placerats? <input checked="" type="checkbox"/> nej, de finns kvar oförändrade <input type="checkbox"/> nej, men förändringar har gjorts i vallen, ange vilka?
Har haglen avlägsnats från nedslagsområdet?	<input type="checkbox"/> ja, när och var har marksubstansen placerats? <input checked="" type="checkbox"/> nej, de finns kvar oförändrade <input type="checkbox"/> nej, men förändringar har gjorts i vallen, ange vilka?	<input type="checkbox"/> ja, när och var har marksubstansen placerats? <input type="checkbox"/> nej, de finns kvar oförändrade <input type="checkbox"/> nej, men förändringar har gjorts i vallen, ange vilka?	<input type="checkbox"/> ja, när och var har marksubstansen placerats? <input type="checkbox"/> nej, de finns kvar oförändrade <input type="checkbox"/> nej, men förändringar har gjorts i vallen, ange vilka?
Banan togs i bruk år	1978	1975	1980
Uppskattning av tävlingsverksamheten (hur ofta och antalet skott)	0-2 ggr/år 400 skott	0-2 ggr/år 400 skott	0-2 ggr/år, 300 skott

Uppgifter om banans konstruktioner, deras placering och höjder (överbyggnader, sidovallar, tavlor, kulisser och mellanbankar m.m., ska även anges i planritningen i bilaga B)

Hagelbanan har 8 skjutstationer, enligt anvisningar för hur skeetbanor skall vara anlagda för tävlingsgodkännande.

Kulgevärbanan har en överbyggd skjutplats på 75 m och en på 100 m. 75 m stationen som används i allmänhet finns en ljuddämpande konstruktion.

Miniatyrgevärbanan har en överbyggd skjutplats på 50 m.

Bakgrundsvallen är

naturlig slutning

konstruerad, materialet är:

ren marksubstans

förorenad marksubstans (innehåller t.ex. hagel)

trä

annat, ange vad?

Vallens dimensioner: På kulgevärbanan 5*50 m, miniatyrgevärbanan 3*30 m. Hagelbanan har ingen vall.

Uppgifter om skjutrikningarna (ska också anges i planritningen i bilaga B)

Norr och söder.

Uppgifterna presenteras i bilaga nr

10. UPPGIFTER OM VATTENFÖRSÖRJNING, ANVÄNDNING OCH AVLOPP

På banan finns inte rinnande vatten eller avlopp → gå till punkt 11

Varifrån tas vattnet som används i verksamheten?

Vattenförbrukning i genomsnitt (m³/a)

Hushållsavloppsvattnen

leds i avloppsledning

leds i slutna tank, varifrån de transporteras till avlopps nätet

behandlas på annat sätt enligt förordningen om behandling av hushållsavloppsvatten [157/2017](#), ange hur?

Uppgifterna presenteras i bilaga nr

11. TRAFIK OCH TRAFIKARRANGEMANG

Trafikmängder som skjutbanans verksamhet orsakar

lätta fordon: 0-10 besök/vecka

tunga fordon: besök/vecka

Uppgifterna presenteras i bilaga nr

12. MILJÖLEDNINGSSYSTEM

Banan har ett miljöledningssystem, ange vilket?

Miljöledningssystemet har certifierats

Uppgifterna presenteras i bilaga nr

13. MILJÖBELASTNING OCH MINSKNING AV DEN

A. UPPGIFTER OM BULLER OCH MINSKNING AV DET

Skjutbanan används i allmänhet i väldigt ringa omfattning. Kulgevärbanan används flitigare inför jaktsäsongen i Augusti och September månader. Då ordnas 3-4 skjutprov för hjortdjur i Åbolands skärgårds jaktvårdsföreningens regi. Den skjutplats som finns belägen på 75 m avstånd från skjutvallen är utrustad med ljuddämpande konstruktion som även kommer att förbättras under år 2020.

Uppgifterna presenteras i bilaga nr

B. UPPGIFTER OM ÅTGÄRDER SOM VIDTAS FÖR ATT SKYDDA MARKEN OCH GRUNDVATTNET

Området är till största delen impediment och nedslagsplatserna är torr mark där endast regnvatten påverkar marken.

Uppgifterna presenteras i bilaga nr

C. UPPGIFTER OM UTSLÄPP I VATTENDRAG OCH AVLOPP SAMT OM MINSKNING AV DEM

Utsläppen från skjutbanans verksamhet är ringa. Hagelbanans nedfallsområde sker mot sydost över en sluttning av morän, i skogsmark. Kulorna från gevärsskyttebanorna återfinns i de sandvallar i skjutbaneområdet norra kant. Genom kulgevärssbanornas skjutsektorer går ytvattensdiken som inte påverkas av skjutbanans verksamhet.

Uppgifterna presenteras i bilaga nr

D. UPPGIFTER OM AVFALL SOM UPPKOMMER, DESS MÄNGD OCH BEHANDLING

Avfallskategori	Uppskattad mängd (kg/a)	Behandlings- eller återvinningsätt	Inlämningsplats (om känd)
Måltavlor	5	återvinning	Korpo sorteringsstation
Patronförpackningar	5	återvinning	Korpo sorteringsstation
Hagelkoppar av plast	10	återvinning	Korpo sorteringsstation
Hylsor	50	återvinning	Korpo sorteringsstation
Annat metallavfall			
Lerduvor	315		
Kulor och hagel	98,5		
Träavfall			
Blandavfall			
Bioavfall			

Uppgifter om lagring, bokföring, transport av farligt avfall och om avfallets mottagare
Avfallet lagras på skjutbaneområdet i dess sorteringskärl. Kärlen töms årligen eller vid behov.

Uppgifterna presenteras i bilaga nr

14. BEDÖMNING AV TILLÄMPNINGEN AV BÄSTA TILLGÄNGLIGA TEKNIK (BAT) OCH BÄSTA MILJÖPRAXIS (BEP)

Hur representerar eller kommer verksamheten att representera bästa tillgängliga teknik (tekniker, praxis och tidtabeller)?
Verksamheten är ringa och det avfall som uppstår återvinns. Kulgevärssbanans bullerskydd förbättras. Skjutbanan är placerad i ett glesbebyggt område omgiven av skog.

Uppgifterna presenteras i bilaga nr

15. BEDÖMNING AV VERKSAMHETENS MILJÖPÅVERKAN

A. Bedömning av bullrets inverkan
Skjutbanans användning är ringa och till största delen koncentrerad till sensommren och hösten inför jaktsäsongen.

B. Inverkan på marken samt yt- och grundvatten
Skjutbanans verksamhet tillför årligen marken ca 100 kg metaller i form av koppar och bly. Eftersom skjutbanan är belägen på torr mark påverkas inte vattnet nämnvärt av utsläppen.

Uppgifterna presenteras i bilaga nr

16. UPPGIFTER OM DRIFTSKONTROLL, KONTROLL AV UTSLÄPP OCH DERAS PÅVERKAN SAMT AV MÄTMETODER SOM ANVÄNDS

A. Driftskontroll

Anteckningar över datum, antal skyttar och avlossade skott bokförs på respektive bana.
B. Kontroll av utsläpp och inverkan -
C. Mätmetoder och -instrument, beräkningsmetoder och kvalitetssäkring av dem -
D. Rapportering och kontrollprogram -
<input type="checkbox"/> Uppgifterna presenteras i bilaga nr

17. INFORMATION SOM SKA BIFOGAS TILL ANSÖKAN

<input checked="" type="checkbox"/> Lägeskarta (bilaga A) <input type="checkbox"/> Planritning (bilaga B) <input type="checkbox"/> Plankarta eller utdrag ur plankarta (bilaga C) <input checked="" type="checkbox"/> Utdrag ur föreningsregistret (bilaga D) <input type="checkbox"/> Eventuellt avtal om att sanera området och kostnaderna för detta (bilaga E) <input checked="" type="checkbox"/> Annat, ange vad? Situationskarta
--

18. UNDERSKRIFT

Ort och datum Korpo 31.3.2020
Underskrift (vid behov)
Namnförtydligande Mickel Nyström, ordförande Korpo jaktförening

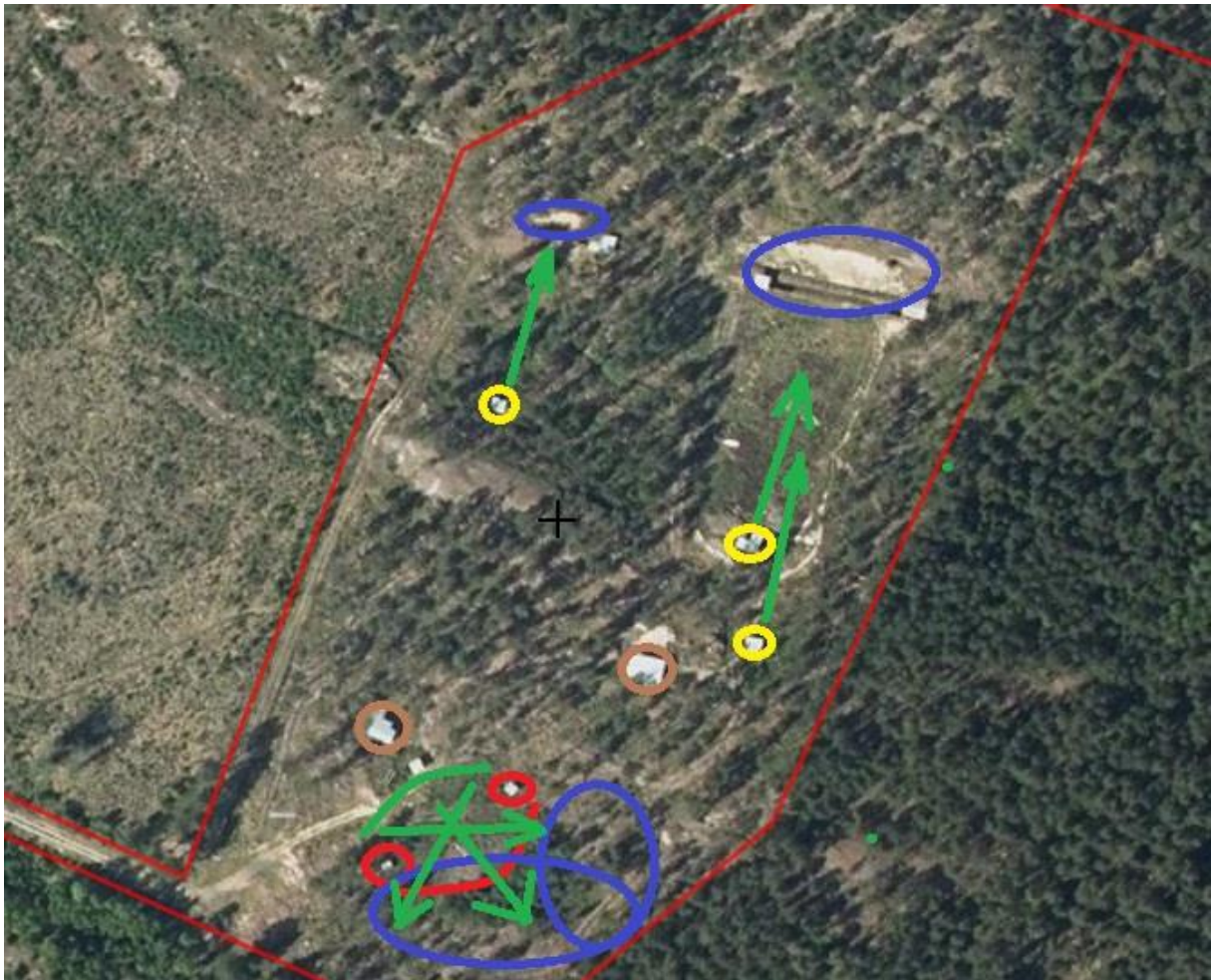

1. Röd markering:
Hagelbanans kastartorn (från vilka lerduvorna skickas ut)
2. Gul markering:
Kulgevärsbanornas skjutplatser. Från vänster i bild:
 - Miniatyrgevärsbanans 50 m skjutplats.
 - Kulgevärsbanans 75 m skjutplats
 - Kulgevärsbanans 100 m skjutplats
3. Gröna pilar:
Skjutriktning
Grön båge på hagelbanan → skjutplatsernas placering
4. Bruna markeringar:
Föreningshus samt lagerbyggnad.