PARGAS KOMMUNOMRÅDE, GRUNDREPARATIONER - PARAISTEN KUNTA-ALUE, PERUSKORJAUKSET 2021

16.3.2021

tarjouspyynnöt | suunnitteluvaihe | tuntityö | urakkatyö | Muutos

Salkutus lka	Vastuunjako	Kustannuspaikka ja projektinumero	Kohde		Talousarvio yhteensä €	Toteutuma urakkahinta €, kertymä viikolle 9	Ennuste €	Toteutuma %	
A	JSa/JEn,SPi	4169 8406	Perhetalo Ankaret/ Julkisivun maalaus, Kosteusvauriokorjaus						
				suunnittelu	0 €	0 €	0 €	0 %	
				tuntityö	0 €	0 €	0 €	0 %	
				urakkatyö	35 000 €	10 015 €	35 000 €	38 %	Lauri Nieminen,Rakenne Valli, Wurth,Pract, PSL L
			Yhteensä		**35 000 €**	**10 015 €**	**35 000 €**	**38 %**	
A	JSa/LNi, MrJ,SPi	4020 8425	Kaupungintalo/ WC-tilojen kunnostus						
				suunnittelu	0 €	0 €	0 €	0 %	
				tuntityö	10 000 €	4 525 €	10 000 €	74 %	Lauri Nieminen, Wurth, Airiston putkityö, SMM Capital, Pargas El, Pract, Netrauta Finland
				urakkatyö	0 €	0 €	0 €	0 %	
			Yhteensä		**10 000 €**	**4 525 €**	**10 000 €**	**74 %**	
A	JEn,SPi	4150 8432	Paraisten terveyskeskus/Ikkunoiden uusiminen ja tiivistäminen, työterveydenhoidon sisäänkäynnin saneeraus						
				suunnittelu	0 €	0 €	0 €	0 %	
				tuntityö	0 €	0 €	0 €	0 %	
				urakkatyö	52 000 €	0 €	52 000 €	0 %	
			Yhteensä		**52 000 €**	**0 €**	**52 000 €**	**0 %**	
A	SPi, JEn	4168 8433	Malmkulla/vesi- ja putkieristeet						
				suunnittelu	0 €	0 €	0 €	0 %	
				tuntityö	0 €	0 €	0 €	0 %	
				urakkatyö	26 000 €	11 655 €	26 000 €	46 %	Asbetsmen Oy
			Yhteensä		**26 000 €**	**11 655 €**	**26 000 €**	**46 %**	
A	JJa, SPi	4260 8430	Paraisten palolaitos/vesikatto						
				suunnittelu	0 €	0 €	0 €	0 %	
				tuntityö	0 €	0 €	0 €	0 %	
				urakkatyö	18 000 €	0 €	18 000 €	0 %	
			Yhteensä		**18 000 €**	**0 €**	**18 000 €**	**0 %**	

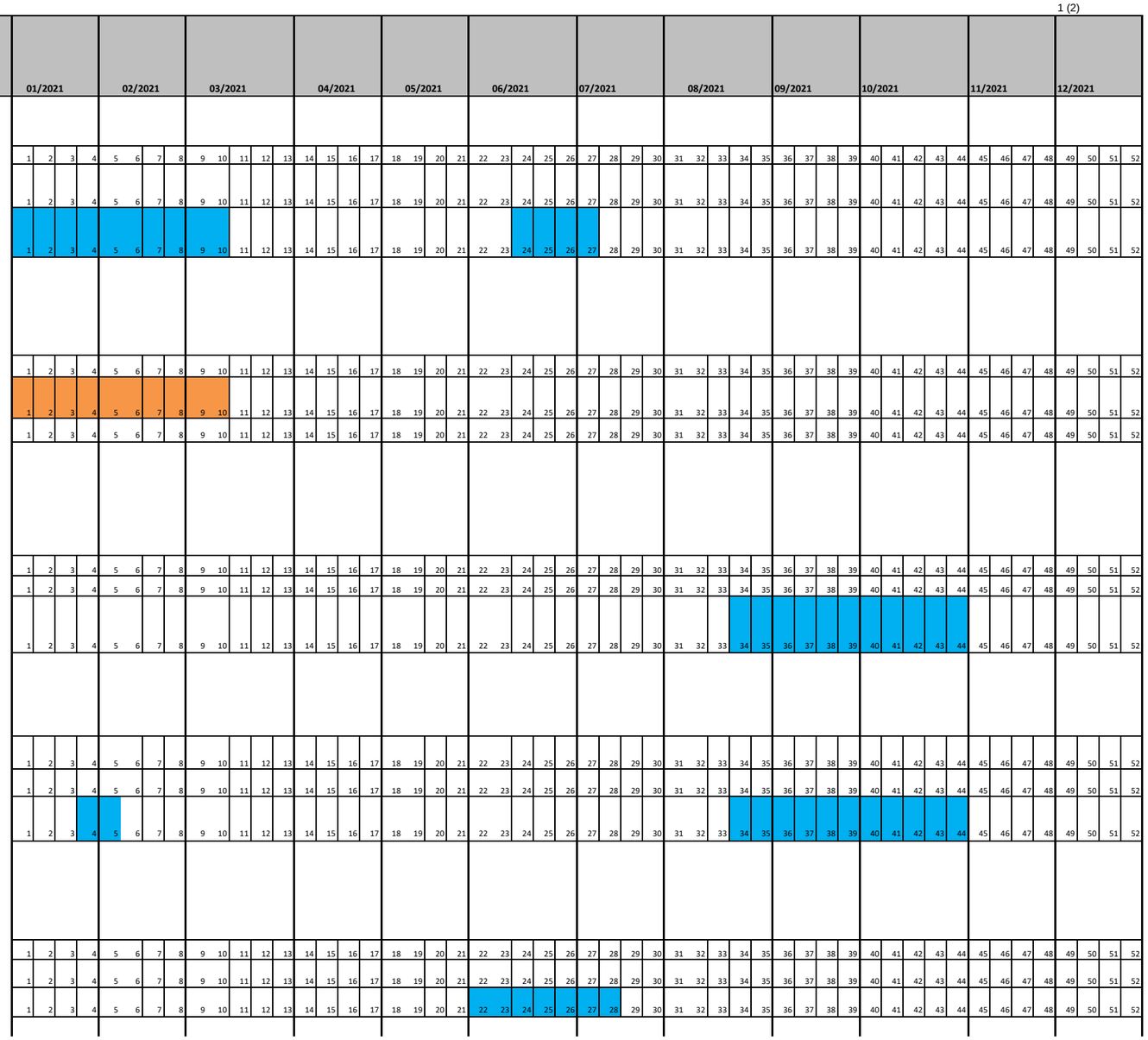

PARGAS KOMMUNOMRÅDE, GRUNDREPARATIONER - PARAISTEN KUNTA-ALUE, PERUSKORJAUKSET 2021

16.3.2021

tarjouspyynnöt | suunnitteluvaihe | tuntityö | urakkatyö | Muutos

Salkutus Ika	Vastuunjako	Kustannuspaikka ja projektinumero	Kohde	Talousarvio yhteensä €	Toteutuma urakkahinta €, kertymä viikolle 9	Ennuste €	Toteutuma %
A	JEn,SPi	4157 8424	Björkebo/pun.talo/G-talon sisäpiha ulko-ovet				
			suunnittelu	0 €	0 €	0 €	0 %
			tuntityö	12 000 €	0 €	12 000 €	0 %
			urakkatyö	0 €	0 €		0 %
			Yhteensä	**12 000 €**	**0 €**	**12 000 €**	**0 %**
A	JEn,SPi	4070 8426	Koivuhaan koulu/ A-siiven ikkunoiden uusiminen				
			suunnittelu	0 €	0 €	0 €	0 %
			tuntityö	20 000 €	0 €	20 000 €	0 %
			urakkatyö	21 000 €	0 €	21 000 €	0 %
			Yhteensä	**41 000 €**	**0 €**	**41 000 €**	**0 %**
A	JEn,SPi	4123 8446	Koivuhaan päiväkoti/ rakennekorjauksia				
			suunnittelu	0 €	0 €	0 €	0 %
			tuntityö	0 €	0 €	0 €	0 %
			urakkatyö	27 000 €	0 €	27 000 €	0 %
			Yhteensä	**27 000 €**	**0 €**	**27 000 €**	**0 %**
A	JEn,SPi	4154 8443	Kiikari/ rakennekorjauksia				
			suunnittelu	0 €	0 €	0 €	0 %
			tuntityö	0 €	0 €	0 €	0 %
			urakkatyö	75 000 €	0 €	75 000 €	0 %
			Yhteensä	**75 000 €**	**0 €**	**75 000 €**	**0 %**
A	SPi, JEn	4073 8441	Paraistenseudun koulu/rakennekorjauksia				
			suunnittelu	0 €	0 €	0 €	0 %
			tuntityö	0 €	0 €	0 €	0 %
			urakkatyö	7 000 €	0 €	7 000 €	0 %
			Yhteensä	**7 000 €**	**0 €**	**7 000 €**	**0 %**
			Kaikki yhteensä	**303 000 €**	**26 195 €**	**303 000 €**	**21 % Kokonaistoteutuma**

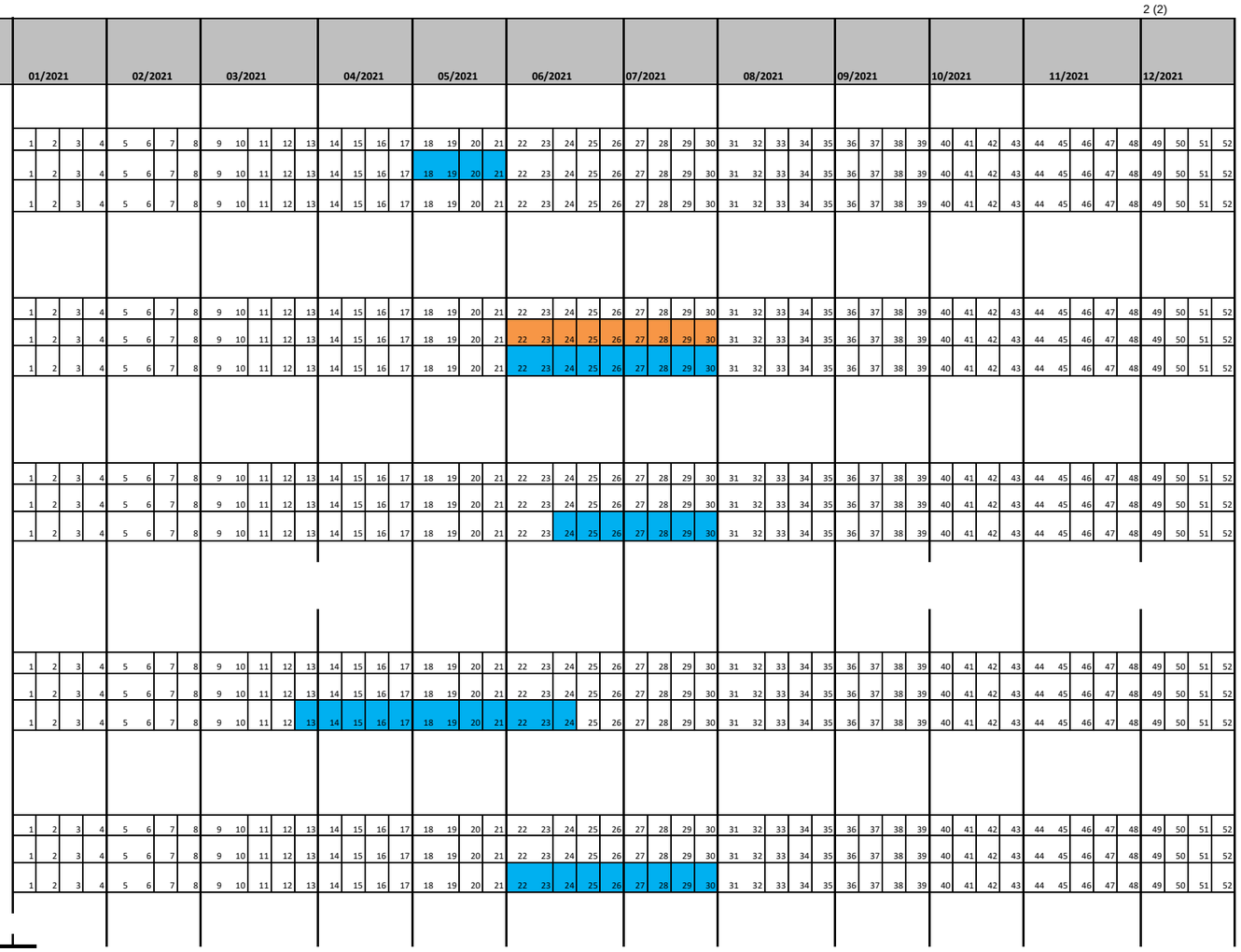

Salkut

Ika	Käyttötarkoitus
A	Pidettävät rakennukset
B	Kehitettävät rakennukset
C	Realisoitavat eli myytävät rakennukset
C+	Realisoitavat tai käyttötarkoituksen muutos
D	Purettavat rakennukset